

ขั้นตอนการลงทะเบียนครุภัณฑ์เป็นชุด หรือเป็นระบบที่มีครุภัณฑ์ประกอบหลายรายการ

ขั้นเตรียมการ

- เมื่อประกวดราคาอิเล็กทรอนิกส์ได้หรือผ่านขั้นตอนการจัดซื้อจัดจ้างโดยวิธีอื่น ตอนช่วงสรุปผลให้บริษัท ทำเอกสารแนบท้ายใบเสนอราคาเพิ่มเติม โดยให้แยกเป็นรายการที่เสนอทั้งนี้ให้รวมค่าติดตั้งไว้ในแต่ละรายการที่มีการติดตั้ง และให้คณะกรรมการพิจารณาผลการประกวดราคาอิเล็กทรอนิกส์ลงนามกำกับ
- ใช้เอกสารดังกล่าวประกอบเป็นเอกสารแนบท้ายสัญญา ในภาคผนวกที่เป็นใบเสนอราคา
- ดำเนินการลงนามในสัญญาตามปกติ โดยซื้อรายการเป็นชื่อตามงบประมาณที่ได้รับ

ขั้นตอนการลงทะเบียนครุภัณฑ์

- เมื่อบริษัทได้ส่งของตามสัญญา ให้ดำเนินการตรวจรับพัสดุ ตามวงเงิน คือ ถ้าเกิน 100,000.00 บาท ให้ทำในระบบ e-gp เพื่อให้คณะกรรมการตรวจรับพัสดุลงนาม และในระบบบัญชี 3 มิติ เพื่อเตรียมการลงทะเบียนครุภัณฑ์โดยซื้อรายการครุภัณฑ์ให้เป็นชื่อตามที่ได้รับงบประมาณที่เป็นชุดหรือเป็นระบบ ให้จัดทำตรวจรับใบตรวจรับพัสดุในระบบสามมิติให้ถูกต้องและทำการอนุมัติใบตรวจรับใบนั้น โดยไม่ต้องนำเข้าคลังโดยวิธีปกติให้ดำเนินการรับเข้าคลังโดยวิธีโอนเข้าในระบบบัญชี 3 มิติ

ตัวอย่าง ใบตรวจรับที่รายการที่เป็นชุด

		มหาวิทยาลัยเทคโนโลยีพระจอมเกล้าพระนครเหนือ				อ้างอิงใบขอฯ			
ใบตรวจรับพัสดุ		เลขที่ 001 เลขที่ 13		ปีงบประมาณ 2563		วันที่ตรวจรับพัสดุ 12 พ.ค. 2563		หน้าที่ 1/1	
รหัสเขตเงิน 101010	แม่ข่ายเงิน ถิ่นงบประมาณแม่ข่าย-เงินอุดหนุน	รหัสหน่วยงาน 30405	รหัสกรม ภาควิชาสถิติประยุกต์	รหัสกรมตรวจ 6000000	รหัสกรมตรวจ 6000000	รหัสกรมตรวจ 10200	รหัสกรมตรวจ 10200	รหัสกรมตรวจ 10200	รหัสกรมตรวจ 10200
รหัสแผนงาน 10	แผนงาน แผนงานจัดการศึกษาระดับอุดมศึกษา	รหัสกรมตรวจ 600	กองหนุน กองหนุนบริหารพัสดุ	รหัสกรมตรวจ 3040050	รหัสกรมตรวจ 3040050	รหัสกรมตรวจ 3040050	รหัสกรมตรวจ 3040050	รหัสกรมตรวจ 3040050	รหัสกรมตรวจ 3040050
รหัสกิจกรรม 3040050	กิจกรรม ภาควิชาสถิติประยุกต์	รหัสกรมตรวจ 3040050	รหัสกรมตรวจ 3040050	รหัสกรมตรวจ 3040050	รหัสกรมตรวจ 3040050	รหัสกรมตรวจ 3040050	รหัสกรมตรวจ 3040050	รหัสกรมตรวจ 3040050	รหัสกรมตรวจ 3040050

ตามที่ บริษัท ของที่พบ จำกัด สำนักงานใหญ่ ได้ตกลงซื้อขายกับมหาวิทยาลัยเทคโนโลยีพระจอมเกล้าพระนครเหนือ ขณะนี้ บริษัท ของที่พบ จำกัด สำนักงานใหญ่ ดังกล่าวได้นำพัสดุมาส่งมอบให้ กับมหาวิทยาลัยเทคโนโลยีพระจอมเกล้าพระนครเหนือ ตามเอกสารส่งของเลขที่ 18-05-041281 เมื่อวันที่ 12 พ.ค. 2563 คนราคาดังข้าง

พัสดุนี้ เพื่อใช้งานในการเรียนการสอนภาควิชาสถิติประยุกต์

ลำดับที่	จำนวน	หน่วยนับ	รายการ	ราคาหน่วย	ภาษี	จำนวนเงิน	หมวดสินค้าหรือพัสดุ
1	1.00	ระบบ	ระบบคอมพิวเตอร์พร้อมเครื่องพิมพ์	1,216,000.0000	85,120.00	1,301,120.00	ครุภัณฑ์คอมพิวเตอร์
						รวมก่อนภาษี	1,216,000.00 บาท
						ส่วนลด	0.00 บาท
						ภาษีมูลค่าเพิ่ม	85,120.00 บาท
						รวมสุทธิ	1,301,120.00 บาท

(ตัวอักษร) -หนึ่งล้านสามแสนหนึ่งพันหนึ่งร้อยยี่สิบบาทถ้วน-

คณะกรรมการตรวจรับพัสดุ ได้ทำการตรวจรับพัสดุเรียบร้อยแล้ว เมื่อวันที่ 12 พ.ค. 2563

ชื่อ-สกุล	ตำแหน่ง	อนุมัติชื่อ
1. นางสาวชรินทร์ สิริธรรมพร	ประธาน	
2. นางสาวอติลา เต็งศรีพันธ์	กรรมการ	
3. นางทองอุฏ วัชรวิจิตร	กรรมการ	

หมายเหตุ การออกใบตรวจรับพัสดุ ครุภัณฑ์ให้ออกชื่อรายการตามที่ได้รับงบประมาณ

- ในการลงทะเบียนครุภัณฑ์เป็นชุด ให้ลงทะเบียนโดยการโอนเข้า (9102 : ครุภัณฑ์โอนเข้า) โดยวันที่ในการรับโอนให้เป็นวันที่เดียวกับวันที่ในใบตรวจรับ ในเมนูรับโอนเข้า ขั้นตอนเหมือนกับการแยกครุภัณฑ์ที่มาพร้อมกับการก่อสร้างหรืองานปรับปรุง เมื่อพิมพ์รายการที่ต้องการเพิ่มแล้วให้วงเล็บต่อท้ายว่า (ครุภัณฑ์ชุด) ทั้งนี้ ไม่ต้องพิมพ์ชื่อที่ได้รับงบประมาณเพิ่มอีก

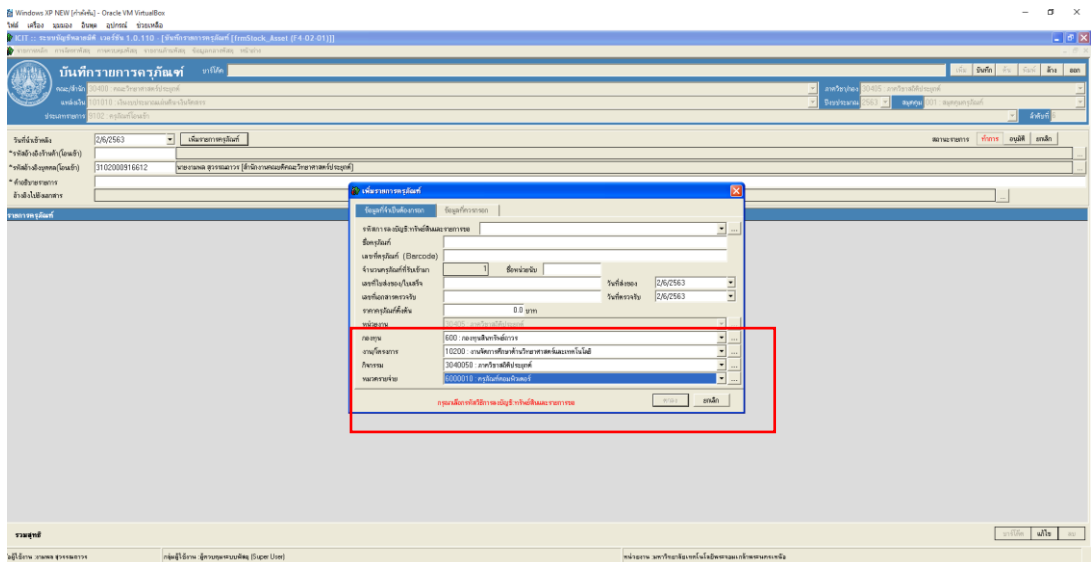
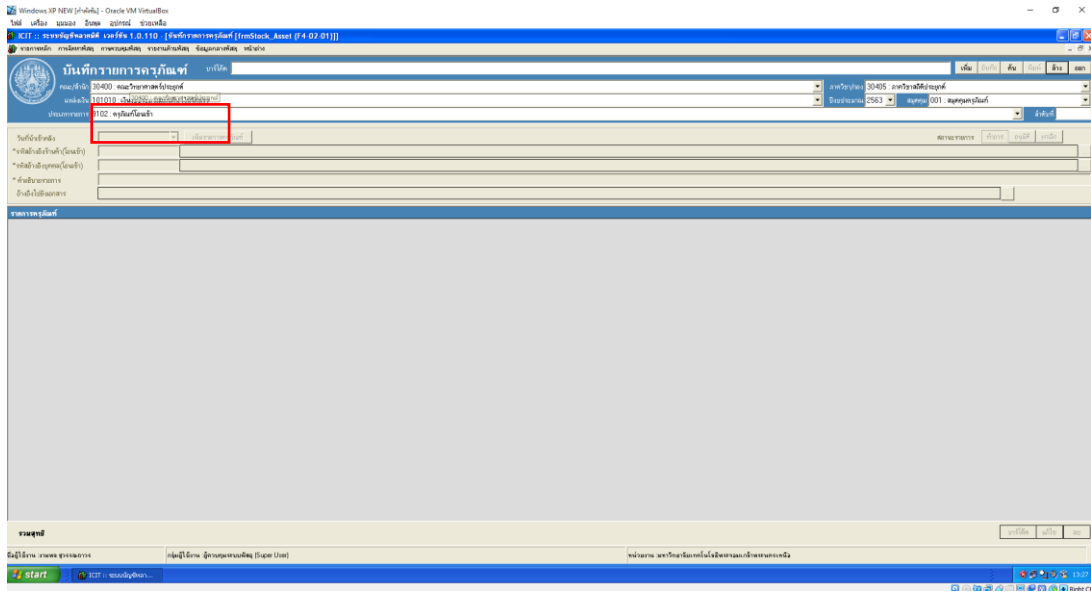

อธิบาย

ชื่อรายการให้กรอกตามครุภัณฑ์ที่ได้รับมาในชุดนั้นเป็นรายการไป ส่วนอื่นกรอกข้อมูลตามที่กำหนดไว้ปกติ ส่วนหน่วยงาน กองทุน งาน/โครงการ กิจกรรม ให้กรอกรายละเอียดตามใบตรวจรับพัสดุ ส่วนหมวดรายจ่ายให้เลือกตามประเภทครุภัณฑ์นั้น

ตัวอย่างจากใบตรวจรับพัสดุในข้อ 1

รายการระบบคอมพิวเตอร์เพื่อการประมวลผลคลัสเตอร์ จำนวน 1 ระบบ มีรายการที่ต้องการเพิ่มโดยวิธีโอนเข้าจำนวน 2 รายการ ได้แก่

1. อุปกรณ์สลับเครือข่าย (Ethernet Switch) จำนวน 1 ชุด เป็นเงิน 240,750.00 บาท
 2. เครื่องคอมพิวเตอร์แม่ข่าย จำนวน 1 ชุด เป็นเงิน 1,060,370.00 บาท
- รวมเป็นเงิน 1,301,120.00 บาท

หมายเหตุ การลงทะเบียนโดยการรับโอนเข้า หากมีมากกว่า 1 รายการ ไม่ต้องแยกใบรับโอนเข้า หากครุภัณฑ์ในชุดเป็นครุภัณฑ์คนละประเภท ในส่วนหมวดรายจ่ายให้ใช้หมวดรายจ่ายตาม ประเภทครุภัณฑ์ที่ได้รับตามใบตรวจรับพัสดุ

ลำดับ	รหัสทรัพย์สิน	รายการและหมวดครุภัณฑ์	ราคาหน่วย	หน่วยนับ	คุณสมบัติและรายละเอียด	หมายเลขครุภัณฑ์	เลขที่เอกสารอ้างอิง
1	744000080072	อุปกรณ์สวิตช์เครือข่าย (Ethernet Switch) (ครุภัณฑ์ชุด) ครุภัณฑ์คอมพิวเตอร์	40,750.00	ชุด	คุณสมบัติ : อุปกรณ์สวิตช์เครือข่าย (Ethernet Switch) รายละเอียด : ยี่ห้อ Cisco SG550XG-8F8T S/N: DN1240300DZ	744000080072-30405-00001	
2	744000010008	เครื่องคอมพิวเตอร์แม่ข่าย (ครุภัณฑ์ชุด) ครุภัณฑ์คอมพิวเตอร์	1,460,370.00	ชุด	คุณสมบัติ : เครื่องคอมพิวเตอร์แม่ข่าย รายละเอียด : ยี่ห้อ HPB รุ่น ProLiant DL 560 Gen10 Server S/N: SGH014X70W	744000010008-30405-00007	
มูลค่ารวม			1,501,120.00				

หมายเหตุ กรณีใบตรวจรับพัสดุมียหลายรายการ

- รายการที่มีรายการย่อย ให้วงเล็บท้ายชื่อรายการว่า ครุภัณฑ์ชุด ทุกรายการ
 - รายการที่ไม่มีรายการย่อย ไม่ต้องมีวงเล็บท้ายชื่อรายการว่า ครุภัณฑ์ชุด ต่อท้าย
3. พิมพ์ (Print) ใบตรวจรับพัสดุในระบบสามมิติและใบรับโอนเข้าคลังเฉพาะใบแรก ดำเนินการ Scan รวมเป็นหนึ่ง Flie เพื่อส่งให้โปรแกรมเมอร์ทำการแก้ไข โดยเขียนใบ ICIT 008 ออนไลน์ ตามที่แจ้งไว้

ข้อกำหนดในการใช้ ICIT 008 ออนไลน์

1. ในกรณีการเข้าคลังไม่เกิน 7 วัน ให้ใช้ ICIT 008 ออนไลน์ ได้ตามปกติ
2. ในกรณีการเข้าคลังหลังเกิน 7 วัน แต่ระยะเวลาอยู่ในเดือน ให้ใช้ ICIT 008 ที่เป็นเอกสาร เสนอผู้บริหารระดับคณะให้ลงนามแล้วดำเนินการสแกนเอกสารรวมไปกับ ICIT 008 ออนไลน์ เพื่อให้โปรแกรมเมอร์ทำการแก้ไข
3. ในกรณีที่เกินเดือน จะต้องทำบันทึกขอแก้ไขไปยังกองงานพัสดุ เพื่อให้ผู้มีอำนาจลงนาม เมื่ออนุมัติแล้วดำเนินการสแกนเอกสารรวมไปกับ ICIT 008 ออนไลน์ เพื่อให้โปรแกรมเมอร์ทำการแก้ไข
4. รอให้โปรแกรมเมอร์ทำการแก้ไข โดยปรับแก้ไขใบรับโอนเข้าคลังพัสดุ เป็นใบรับเข้าคลังตามปกติ และดำเนินการออกเลขคุมพัสดุที่เป็นชุดไว้ในฐานข้อมูลเพื่อเตรียมการทำรายงานต่อไป
การเขียนรายละเอียดในการแก้ไขก่อนการสแกนส่ง ผู้ขอแก้ไขจะต้องทำ เครื่องหมายโดยกำหนดเป็นตัวเลข แสดงคำอธิบายให้เข้าใจ
ตัวอย่าง เป็นการแสดงภาพเฉพาะตัวอย่างการเขียนเท่านั้น

มหาวิทยาลัยเทคโนโลยีพระจอมเกล้าพระนครเหนือ
ใบรับครุภัณฑ์เข้าคลัง
คณะวิทยาศาสตร์ประยุกต์

เลขที่ 001 เลขที่ 5 ปีงบประมาณ 2563 วันที่ส่งเข้าคลัง 12 พ.ค. 2563 หน้าที่ 1/1

รหัสแผนงาน 10 แผนงาน แผนงานจัดการศึกษาระดับอุดมศึกษา รหัสแหล่งเงิน 101010 แหล่งเงิน เงินงบประมาณแผ่นดิน-เงินจัดสรร
รหัสกองทุน 600 กองทุน กองทุนบริหารอัตรารวม รหัสหน่วยงาน 30405 หน่วยงาน ภาควิชาสถิติประยุกต์
รหัสงานโครงการ 10200 งานโครงการ งานจัดการศึกษาระดับวิทยาศาสตร์และเทคโนโลยี รหัสกิจกรรม 3040050 กิจกรรม ภาควิชาสถิติประยุกต์
รหัสหมวดรายจ่าย 6000000 หมวดรายจ่าย ค่าครุภัณฑ์

ลำดับ	รหัสครุภัณฑ์	รายการและหมวดครุภัณฑ์	ราคาหน่วย	หน่วยนับ	คุณสมบัติและรายละเอียด	หมายเลขครุภัณฑ์	อยู่ที่อาคาร/ชั้น
1	74400008072	อุปกรณ์เสริมเครือข่าย (Ethernet Switch) (ครุภัณฑ์ชุด) ครุภัณฑ์คอมพิวเตอร์	240,750.00	ชุด	คุณสมบัติ : อุปกรณ์เสริมเครือข่าย (Ethernet Switch) รายละเอียด : ชื่อ Cisco SG550XG-8FST S/N: DN1240300DZ	74400008072-30405-00001	
2	744000010008	เครื่องคอมพิวเตอร์แม่ข่าย (ครุภัณฑ์ชุด) ครุภัณฑ์คอมพิวเตอร์	1,060,370.00	ชุด	คุณสมบัติ : เครื่องคอมพิวเตอร์แม่ข่าย รายละเอียด : ชื่อ HPE รุ่น ProLiant DL 560 Gen10 Server S/N: SGH014X70W	744000010008-30405-00007	
มูลค่ารวม			1,301,120.00				

ขอแก้ไข
 ① แก้ วันที่ว่า เลข 12 ลง เป็น วันที่ (เป็นวันที่ที่ตัว ทรา กี่ไร)
 ⑤ แก้ หน่วยงานจ่าย เป็น ค่าครุภัณฑ์

ตัวอย่างใบรับโอนเข้าคลัง

เมื่อโปรแกรมเมอร์แก้ไขแล้วส่วนหัวของเอกสารจะแก้ไขเป็นใบรับเข้าคลังตามปกติ

มหาวิทยาลัยเทคโนโลยีพระจอมเกล้าพระนครเหนือ
ใบรับครุภัณฑ์เข้าคลัง
คณะวิทยาศาสตร์ประยุกต์

เลขที่ 001 เลขที่ 5 ปีงบประมาณ 2563 วันที่นำเข้าคลัง 12 พ.ค. 2563 หน้าที่ 1/1

รหัสแผนงาน 10 แผนงาน แผนงานจัดการศึกษาระดับอุดมศึกษา รหัสแหล่งเงิน 101010 แหล่งเงิน เงินงบประมาณแผ่นดิน-เงินจัดสรร
รหัสกองทุน 600 กองทุน กองทุนบริหารอัตรารวม รหัสหน่วยงาน 30405 หน่วยงาน ภาควิชาสถิติประยุกต์
รหัสงานโครงการ 10200 งานโครงการ งานจัดการศึกษาระดับวิทยาศาสตร์และเทคโนโลยี รหัสกิจกรรม 3040050 กิจกรรม ภาควิชาสถิติประยุกต์
รหัสหมวดรายจ่าย 6000000 หมวดรายจ่าย ค่าครุภัณฑ์

ลำดับ	รหัสครุภัณฑ์	รายการและหมวดครุภัณฑ์	ราคาหน่วย	หน่วยนับ	คุณสมบัติและรายละเอียด	หมายเลขครุภัณฑ์	ตั้งอยู่ในอาคาร
1	74400008072	อุปกรณ์เสริมเครือข่าย (Ethernet Switch) (ครุภัณฑ์ชุด) ครุภัณฑ์คอมพิวเตอร์	240,750.00	ชุด	คุณสมบัติ : อุปกรณ์เสริมเครือข่าย (Ethernet Switch) รายละเอียด : ชื่อ Cisco SG550XG-8FST S/N: DN1240300DZ	74400008072-30405-00001	30405001256313
2	744000010008	เครื่องคอมพิวเตอร์แม่ข่าย (ครุภัณฑ์ชุด) ครุภัณฑ์คอมพิวเตอร์	1,060,370.00	ชุด	คุณสมบัติ : เครื่องคอมพิวเตอร์แม่ข่าย รายละเอียด : ชื่อ HPE รุ่น ProLiant DL 560 Gen10 Server S/N: SGH014X70W	744000010008-30405-00007	30405001256313
มูลค่ารวม			1,301,120.00				

ลงชื่อ.....ผู้นำเข้าคลัง
(นายงามพอด สุวรรณถาวร)
วันที่ 12 พ.ค. 2563

ลงชื่อ.....หัวหน้า
(.....)
วันที่.....

เราสามารถตรวจสอบสถานะของเอกสารได้ 2 รูปแบบ

รูปแบบที่ 1 ตรวจสอบจากรายงานสรุปเอกสารโดยเลือกการสรุปใบตรวจรับ จะพบว่า การเข้าคลังจะสมบูรณ์ 100 เปอร์เซ็นต์



มหาวิทยาลัยเทคโนโลยีพระจอมเกล้าพระนครเหนือ
รายงานสรุปรายการใบตรวจรับ (เงินงบประมาณแผ่นดิน)
ตั้งแต่วันที่ 1 พ.ค. 2563 ถึง 31 พ.ค. 2563

หน้าที่ 11/20

คณะวิทยาศาสตร์ประยุกต์

ภาควิชาคณิตศาสตร์

ลำดับ	วันที่เอกสาร	ปีงบประมาณ	เลขที่	บาร์โค้ด	คำอธิบายรายการ	จำนวนเงิน (บาท)	หมวดรายจ่าย	สถานะ	เข้าคลัง	ลงบัญชี	ใบสำคัญ	แหล่งเงิน
1	7 พ.ค. 2563	2563	001/20	30402001256320	เพื่อใช้งานในห้องปฏิบัติการ 78-1008 ภาควิชาคณิตศาสตร์	1,271,160.00	ค่าครุภัณฑ์	ทำการ	0%	0%	0%	101010
รวมทั้งภาควิชาคณิตศาสตร์						1,271,160.00						

ภาควิชาสถิติประยุกต์

ลำดับ	วันที่เอกสาร	ปีงบประมาณ	เลขที่	บาร์โค้ด	คำอธิบายรายการ	จำนวนเงิน (บาท)	หมวดรายจ่าย	สถานะ	เข้าคลัง	ลงบัญชี	ใบสำคัญ	แหล่งเงิน
1	12 พ.ค. 2563	2563	001/13	30405001256313	เพื่อใช้ในการเรียนการสอนภาควิชาสถิติประยุกต์	1,301,120.00	ค่าครุภัณฑ์	อนุมัติ	100%	100%	0%	101010
รวมทั้งภาควิชาสถิติประยุกต์						1,301,120.00						

ภาควิชาวิทยาการคอมพิวเตอร์และสารสนเทศ

ลำดับ	วันที่เอกสาร	ปีงบประมาณ	เลขที่	บาร์โค้ด	คำอธิบายรายการ	จำนวนเงิน (บาท)	หมวดรายจ่าย	สถานะ	เข้าคลัง	ลงบัญชี	ใบสำคัญ	แหล่งเงิน
1	29 พ.ค. 2563	2563	001/2	3040600125632	เพื่อใช้ในห้องปฏิบัติการไอที	798,220.00	ค่าครุภัณฑ์	ทำการ	0%	0%	0%	101010
รวมทั้งภาควิชาวิทยาการคอมพิวเตอร์และสารสนเทศ						798,220.00						

ภาควิชาเทคโนโลยีชีวภาพ

ลำดับ	วันที่เอกสาร	ปีงบประมาณ	เลขที่	บาร์โค้ด	คำอธิบายรายการ	จำนวนเงิน (บาท)	หมวดรายจ่าย	สถานะ	เข้าคลัง	ลงบัญชี	ใบสำคัญ	แหล่งเงิน
1	22 พ.ค. 2563	2563	001/43	30408001256343	เพื่อใช้ในการเรียนการสอน	1,200,000.00	ค่าครุภัณฑ์	อนุมัติ	0%	100%	0%	101010
รวมทั้งภาควิชาเทคโนโลยีชีวภาพ						1,200,000.00						

รวมทั้งคณะวิทยาศาสตร์ประยุกต์ 4,570,500.00

พิมพ์โดย งานผล สวรรณาการ เมื่อวันที่ 1 เม.ย. 2563 เวลา 11:21:00 น.

หมายเหตุ - หมายถึง ไม่ต้องดำเนินการ, 0% หมายถึง ดำเนินการไปแล้ว คิดเป็นร้อยละ 0 ดังนั้น 100% คือ ดำเนินการเสร็จสิ้น

รูปแบบที่ 2 ตรวจจากเมนูตรวจสอบสถานะทางพัสดุ โดยกรอกบาร์โค้ดใบรายงาน

สถานะทางพัสดุ

บาร์โค้ดใบรายงาน: 30405001256313

ปีงบประมาณ	วันที่	เลขที่	รายการ	มูลค่า (บาท)	สถานะ	มูลค่าซื้อ/ขาย/งบ/เงิน	ปีอนุมัติ/งบพัสดุ	รหัสอนุมัติ/งบพัสดุ	ชื่ออนุมัติ/งบพัสดุ	มูลค่า (บาท)	สถานะ
2563	7/4/2563	6	เพื่อใช้งานในห้องปฏิบัติการคอมพิวเตอร์	1,369,600.00	อนุมัติ	102	2563	18-05-04128N	อนุมัติ	1,369,600.00	อนุมัติ

ประวัติการอนุมัติ/งบพัสดุ

วันที่	เลขที่	ประเภทรายการ	ประเภท/ชนิด/วันที่ตั้ง	เลขที่อนุมัติ	วันที่อนุมัติ	การอนุมัติ	ชื่ออนุมัติ/งบพัสดุ	มูลค่า (บาท)	สถานะ
7/4/2563	102/6	ทำใบอนุมัติ/งบ/เงิน	เอกสาร	-	-	จ่าย	อนุมัติ	1,369,600.00	อนุมัติ
12/5/2563	001/13	ทำใบอนุมัติ/งบ/เงิน	อนุมัติ	อนุมัติ	12/5/2563	อนุมัติ	อนุมัติ	1,301,120.00	อนุมัติ
12/5/2563	256309/2688	คำสั่ง	-	-	-	อนุมัติ	อนุมัติ	1,301,120.00	ทำการ
12/5/2563	001/5	ลงมติอนุมัติ	-	-	-	อนุมัติ	อนุมัติ	1,301,120.00	อนุมัติ

จากการพิมพ์รายงานตรวจสอบสถานะพัสดุ



บาร์โค้ดใบขอซื้อ/จ้างใช้เงิน :



Rectangular Snip

มหาวิทยาลัยเทคโนโลยีพระจอมเกล้าพระนครเหนือ
สถานะการดำเนินงานของใบขอซื้อ/จ้างใช้เงิน

หน้าที่ 1/

วิธีสอบราคา คำอธิบาย : เพื่อใช้งานในการเรียนการสอนภาควิชาสถิติประยุกต์ เหตุผล : เพื่อใช้งานในการเรียนการสอนภาควิชาสถิติประยุกต์
รหัสงบประมาณ 200714 หน่วยงาน ภาควิชาสถิติประยุกต์ แผนงาน แผนงานจัดการศึกษาระดับอุดมศึกษา
กองทุน กองทุนสินทรัพย์ถาวร งานโครงการ งานจัดการศึกษาด้านวิทยาศาสตร์และเทคโนโลยี กิจกรรม ภาควิชาสถิติประยุกต์

วันที่	เลขที่เอกสาร	งาน	บุคคล/ร้านค้าอ้างอิง	เอกสารอ้างอิง	วันที่เอกสารอ้างอิง	ผู้จัดทำเอกสาร	ผู้ปรับปรุงครั้งสุดท้าย	มูลค่า	สถานะ
7 เม.ย. 2563	102/6	ทำใบขอซื้อ/จ้างใช้เงิน	อธิการบดี			ระยองแก้ว พนุ	จันทพล สุวรรณถาวร	1,369,600.00	อนุมัติ
12 พ.ค. 2563	001/13	ทำใบตรวจรับ	บริษัท ขงห์ดีแคู จำกัด สำนักงานใหญ่	ใบส่งของ 18-05-04128N	12 พ.ค. 2563	จันทพล สุวรรณถาวร	สายสุภา อนุสารนนท์	1,301,120.00	อนุมัติ
12 พ.ค. 2563	256308/2688	ตั้งเจ้าหน้าที่				สายสุภา อนุสารนนท์	สายสุภา อนุสารนนท์	1,301,120.00	ทำการ
12 พ.ค. 2563	001/5	ลงทะเบียนครูพิเศษ				จันทพล สุวรรณถาวร	ผู้ศึกษาโปรแกรม	1,301,120.00	อนุมัติ

พิมพ์โดย จันทพล สุวรรณถาวร เมื่อวันที่ 1 มี.ย. 2563 เวลา 11:30:02 น.

- เมื่อได้รับการแก้ไขแล้วให้พิมพ์ใบรับเข้าคลังที่แก้ไขแล้วแนบเรื่องการเบิกจ่าย พร้อมทั้งทำรายงานการตรวจรับพัสดุ โดยให้สรุปว่าใน จำนวน 1 ชุด หรือ 1 ระบบประกอบด้วยครุภัณฑ์อะไรบ้าง โดยที่มีตรวจสอบวงเงินรวมทั้งหมดว่าถูกต้องหรือไม่